NEW BEGINNING

20

CANOE

NEW ERA

21

MEDIA REVIEW

SLOVAK
CANOEING

MEDIA STRATEGY

Canoe slalom is the most successful sport in Slovak olympic history with 15 olympic medals and numerous World Champions.

On the home ground most champions said good bye to a professional sport, the Čunovo Course has a significant and innovative facelift after 25 years and new Olympic Cycle for Paris 2024 is starting - that's why the headline was BEGINNING OF THE NEW ERA.

Although all media operations was difficult as pandemic was affecting a some of important media opportunities were not possible such as Opening ceremony.

BASIC FACTS

- 79 accredited journalists from 7 countries
- 3 media events - extreme slalom national qualification, canoe slalom media training, olympic benches
- 4 good-bye ceremonies for 6 canoe slalom legends
- 3 media partners - Sportnet, Fun radio and Team Slovakia
- 4 social media profiles on Instagram and Facebook - @canoeslalombratislava and @slovenska.kanoistika
- 2 webpages - canoebratislava.sk and canoe.sk with 16 articles from World Champs
- 11 video profiles of Slovak canoe slalom team
- 6 people media team during the World Championships

All pictures and videos on https://www.canoebratislava.sk/galeria/ available for all media and world using OneDrive

2021 ICF WORLD CHAMPIONSHIPS
CANOE SLALOM & WILDWATER CANOEING
BRATISLAVA - SLOVAKIA

SLOVAK CANOEING

MEDIA CENTRE AND MEDIA MOX ZONE

2021 ICF WORLD CHAMPIONSHIPS
CANOE SLALOM & WILDWATER CANOEING
BRATISLAVA - SLOVAKIA

SLOVAK CANOEING

MEDIA PARTNERS

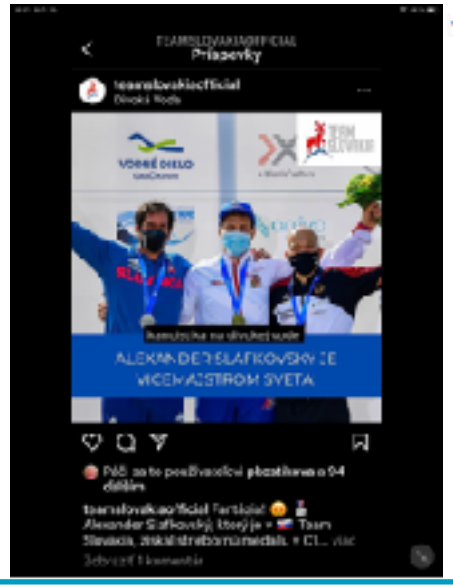

FUN RADIO - The most popular radio in Bratislava region and number 2 in Slovakia
https://www.funradio.sk/clanok/45902-slovenska-kanoistika/

SPORTNET - sport portal under daily SME
https://sportnet.sme.sk/spravy/vodny-slalom-ms-2021-cunovo-bratislava-program/
Face 2 face
https://sportnet.sme.sk/spravy/face-to-face-s-renatou-jana-dukatova-ms-vodny-slalom-cunovo-2021/

TEAM SLOVAKIA - Hot news from the world of Slovak Top athletes - Team Slovakia - https://www.instagram.com/teamslovakiaofficial/

VIDEO PROFILES

11 video profiles
of Slovak canoe slalom team

canoeslalombratislava

canoeslalombratislava VODÁCKY REPORTÉR

PREDSTAVUJEME SLOVENSKÝ TÍM na MAJSTROVSTVÁ SVETA V KANOISTIKE NA DIVOKEJ VODE ... najmladšou členkou nášho tímu je kanoistka Zuzana Paňková @pankova_zuzana Iba 16-ročný nevídaný talent vodného slalomu. Veď iba pred pár týždňami získala vzácne zlaté double - juniorský titul majsterky Európy v kajaku aj canoe. No za svoj najväčší úspech považuje úplne iný výkon.

211 pozreti
8 SEPTEMBER

Pridať komentár... Uverejniť

canoeslalombratislava

canoeslalombratislava VODÁCKY REPORTÉR

VODÁCKY REPORTÉR
PREDSTAVUJEME SLOVENSKÝ TÍM na MAJSTROVSTVÁ SVETA V KANOISTIKE NA DIVOKEJ VODE ...
nebola to láska na prvý dotyk, no kanoistka Simona Gleteková sa postupne skamošila s ľadom, pádlom a divokými perejami a dnes už žne úspechy na medzinárodných pretekoch. Na svojom vôbec prvom Svetovom pohári si hneď vypádlovala finále a jej celebritný trénor Jozef Martikán si len želá, aby na svetovom šampionáte ukázala to, čo má natrénované. Pozrite si video a držte palce.

248 pozreti
21 SEPTEMBER

Pridať komentár... Uverejniť

2021 ICF WORLD CHAMPIONSHIPS
CANOE SLALOM & WILDWATER CANOEING
BRATISLAVA - SLOVAKIA

SLOVAK CANOEING

MEDIA ACTIVITY
MEDIA TRAINING BEFORE WCH

- Media training on September 16
- 12 media outlets on site

2021 ICF WORLD CHAMPIONSHIPS
CANOE SLALOM & WILDWATER CANOEING
BRATISLAVA - SLOVAKIA

SLOVAK CANOEING

MEDIA ACTIVITY
OLYMPIC BENCHES

TA3
https://www.ta3.com/clanok/212493/majstrovstva-sveta-v-kanoistike-sa-zacnu-coskoro-reprezentantov-si-zvaz-uctil-lavickami

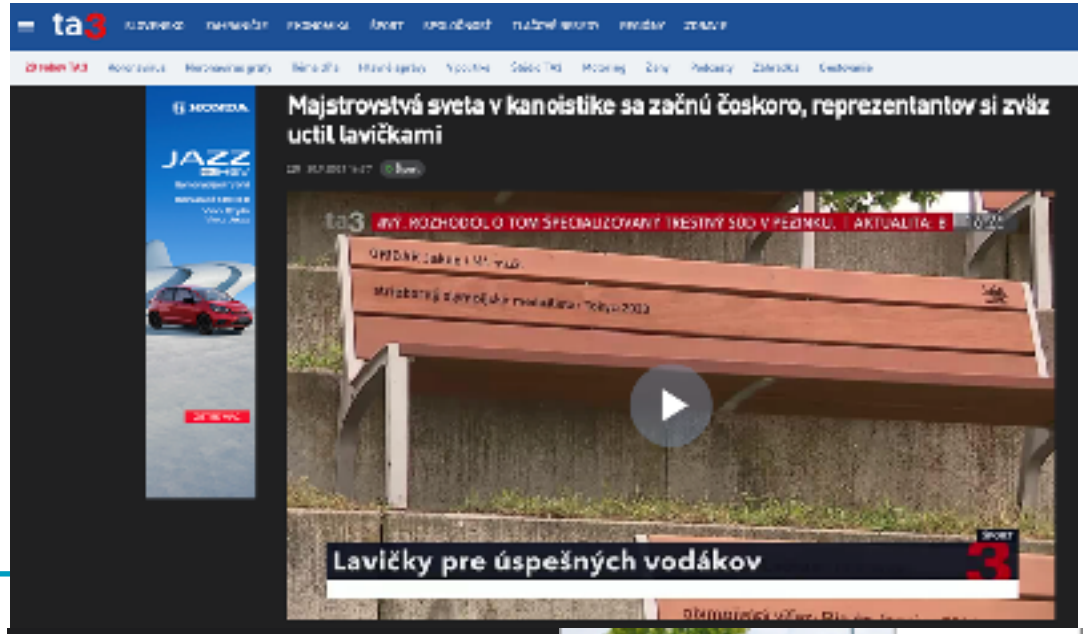

Slovensko má ďalšie medaily: Tentoraz ich získali kajakárky vo vodnom slalome

Tri slovenské kajakárky vybojovali na Majstrovstvách sveta vo vodnom slalome bronz.

Lajkujte Brainee.sk na Facebooku

2021 ICF WORLD CHAMPIONSHIPS
CANOE SLALOM & WILDWATER CANOEING
BRATISLAVA - SLOVAKIA

SLOVAK CANOEING

GOOD BYE TO THE LEGENDS

OTHER PROMO

City of Bratislava

X-Bionics Sphere
https://www.x-bionicsphere.com/rezort/svetove-kanoisticke-hviezdy-na-slovensku/

2021 ICF WORLD CHAMPIONSHIPS
CANOE SLALOM & WILDWATER CANOEING
BRATISLAVA - SLOVAKIA

SLOVAK CANOEING

AMBASSADORS

Maroš Molnár -popular fitness trainer

Filip Tůma - famous actor

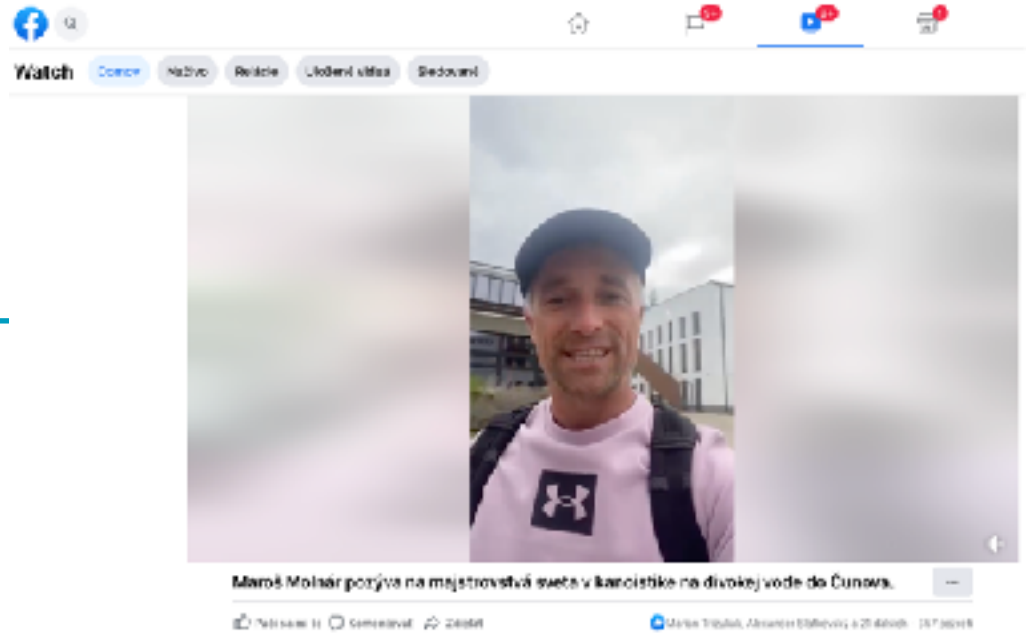

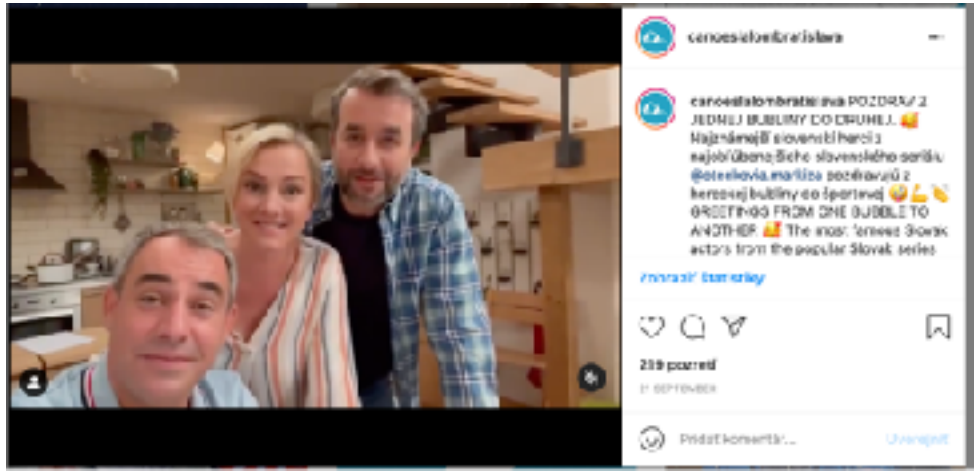

2021 ICF WORLD CHAMPIONSHIPS
CANOE SLALOM & WILDWATER CANOEING
BRATISLAVA - SLOVAKIA

SLOVAK CANOEING

MEDIA OUTLETS PRINT

20 KANOISTIKA streda 22. 9. 2021

MAJSTROVSTVÁ SVETA V SLALOME A ŠPRINTE NA DIVOKEJ VODE ● ČUNOVO ● 22. – 26. 9. 2021

Medailová istota v akcii už dnes

SPORT.SK

60

„Áno, v výhodu domáceho prostredia sme sa zišli, ale je veľmi, že napríklad tento máme zlatomonec, ktorí nečiba čiruli na stupne víťazov.

MAJSTROVSTVÁ SVETA V SLALOME A ŠPRINTE NA DIVOKEJ VODE ● ČUNOVO ● 22. – 26. 9. 2021

BUDÚCI REPREZENTOVAŤ SLOVENSKO – VODNÝ SLALOM

denník nikê Streda 22. 9. 2021

ŠPORT

App Store pre iPad a iPhone / Google Play pre Android

SUPERŠANCA www.nike.sk

		1	X	2
	Ružomberok – Slovan	8,55	4,00	1,61
	Komárno – Dunajská Streda	8,95	4,05	1,48
	Chelsea – Aston Villa	1,49	4,60	6,60
	Man. United – West Ham	1,55	4,40	6,00
	Spezia – Juventus	8,20	3,60	1,41
	Real Madrid – Mallorca	1,27	7,05	11,9
	AS Monako – St. Etienne	1,58	4,30	6,90
	Metz – Paris St. G.	10,2	7,05	1,30
	Liberec – Sparta Praha	9,10	6,20	1,25

Dúbravkov návrat sa blíži

ŠPORT.SK

Futbalový brankár však októbrové kvalifikačné duely Slovenska ešte nestihne

Strana 2

Strana 9

Marainko nerezignoval

V Čunove oddnes o medaily

Strany 20 a 21

PRÍLOHA PRED ZAČIATKOM HOKEJOVEJ LIGY 2021/22

POZORI UŽ V PIATOK SPOLU S NOVINAMI LEN ZA 1€

2021 ICF WORLD CHAMPIONSHIPS
CANOE SLALOM & WILDWATER CANOEING
BRATISLAVA - SLOVAKIA

SLOVAK CANOEING

MAJSTROVSKÁ SVETA V SLALOME A ŠPRINTE NA DIVOKEJ VODE ■ ČUNOVO ■ 22. – 26. 9. 2021

Slovenskí vodní slalomári si v prvý deň svetového šampionátu vybojovali v kladkách jedno striebro a dva bronzy

Koniec fantastickej série kanoistov

denník nike ŠPORT
Štvrtok 23. 9. 2021
App Store pre iPad a iPhone / Google Play pre Android

SUPERŠANCA www.nike.sk

		1	X	2
19:00	Cadiz – Barcelona	5,85	4,65	1,60
20:45	Sampdoria – Neapol	4,15	4,20	1,90
20:45	AS Rím – Udinese	1,35	4,65	8,75
19:00	Fenerbahce – Gaziantaspor	1,40	5,05	7,90
19:45	BK Prem – Aarhus	9,75	6,65	1,24
19:00	Zenit Izevsk – CSKA Moskva	10,5	6,10	1,23
19:45	Celtic – Raith Rovers	1,11	9,50	15,7
19:00	HC Sparta Praha – Litvínov	1,42	4,85	4,65
19:45	Soči – Dinamo Moskva	4,95	4,80	1,59

Komárno vyradilo DAC!

Dunajská Streda končí v Slovnaft Cupe po prehre s druholigistom

Strany 14 a 15

Kajakári v hliadke strieborní

Slovenskí vodní slalomári si v prvý deň svetového šampionátu v Čunove vybojovali v kladkách tri medaily – jedno striebro a dva bronzy. O medaily boli na pretekoch kajakár Alex Slafkovský, Jakub Grman a Martin Halčin, ktorí tvorili na kanoe dlhej dráhe v kladkách štvorku.

FOTO SPORTLANE/KOLLECT

Holubek: Rozhodne telo

Strana 3

Zakončil v káderi slovenskej hokejbalovej reprezentácie na MS 2021 pod Slovenskom, ale dlhé roky bol najdôležitejším hráčom jedenástky Martina Holubeka. Ten sa po tvrdej, ale nie nepríjemnej prípravy v Banskej Bystrici, kde mu pomohol aj bývalý reprezentant Martin Kaman, vrátil do kádra slovenskej reprezentácie.

FOTO NOVÝ ČAS

Slovan v Ružomberku bez bodu

Po remize v Dunajskej Strede a derby so Žilinou sa bohatší bodovania na Slovensku nemôžu ani v tomto kole tešiť z víťazstva. Po víťazstvách debutanta 3. liga nás, najnovšie aj tím zvaný z Ružomberka, nemôže tvrdiť, že sme v kríze. Pätnásť minút sa hralo v Ružomberku bez gólov. Domáci boli lepší v Dubnici.

Strana 2

FOTO NOVÝ ČAS – MARIAN PUCA

Cyklista Martin Svrček vo „vlčej svorke" v Deceuninck–QuickStep

Strana 28

PRÍLOHA PRED ZAČIATKOM HOKEJOVEJ LIGY 2021/22

POZORI UŽ ZAJTRA SPOLU S NOVINAMI LEN ZA 1 €

2021 ICF WORLD CHAMPIONSHIPS
CANOE SLALOM & WILDWATER CANOEING
BRATISLAVA - SLOVAKIA

SLOVAK CANOEING

24 VODNÝ SLALOM pondelok 27.9.2021

MAJSTROVSTVÁ SVETA V SLALOME A ŠPRINTE NA ÚSTEKNEJ VODE ● BIMOVO ● 22. – 26. 9. 2021

Strieborný Slafkovský

pätnásť stotín od zlata

Na 22. bránke dva centimetre od titulu

pondelok 27.9. SPORT.sk 25 VODNÝ SLALOM

Ďakujeme za sedem olympijských medailí

Strieborný Slafkovský

Dvaja hlavní hráči Ružomberka sa v zápase s Košicami rozišli s bodmi. Ani najmladší hráč na ľadovej ploche tento zápas nezmení.

FOTO SPORT.SK/JÁN KOLLER

Trnavská dominancia

dennik niké
Pondelok 27. 9. 2021
ŠPORT
App Store pre iPad a iPhone / Google Play pre Android

SUPERŠANCA

www.nike.sk

		1	X	2
20:00	Celta Vigo – Granada	1,69	4,20	5,55
20:00	Benátky – FC Turín	3,80	3,50	2,15
20:00	Pusos Ferreira – Bulanunas	1,73	3,70	5,80
20:00	Trabzonspor – Alanyaspor	1,63	4,30	5,15
20:00	Toulouse – Caen	1,61	3,90	5,75
20:00	Viktoria Berlín – TSV Havelse	1,50	4,20	6,20
20:00	Univ. Craiova – Dinamo Bukurešť	1,36	4,95	8,50
20:00	APOEL Nikózia – PAEEK	1,28	5,45	10,6
20:00	Dinamo Minsk – Chabarovsk	1,68	4,60	4,45

Sagan: Nevydalo mi

Trojnásobný majster sveta v cestnej cyklistike štvrtý titul nepridal

Belasý obrat

Slovenské legendy sa na MS v Čunove rozlúčili s aktívnou činnosťou

Ďakujeme, ste naše hviezdy!

Medaily a sladkosti od zlodejov!

Slafkovského delilo 0,15 s od zlata!

ŠPORT

Slafkovský získal v €1 tretie striebro v karière

Najvyššej vodi slalomáji vyhrali Slovenskazvesli veľa na raky

ZLATÁ GARDA o dišla naprázdno

Joshua prišiel o tituly, Urynom prehrá na body

Fasela vystriedal na čele IIHF Franeše Lec Tardif

Ďalšie tragédie: Zomrel aj 15-ročný motocyklista

20 TÝŽDEŇ SLALOM

S RICHARDOM GALIŇÁKOM o ženovských mládežníckych tretí v slalome a športe na divokej vode v štrtých zúrkoviskách

Potešila ma hlboká poklona prezidenta ICF

64

Čakal som trošku prvé najlepšie a najlepšiej prístup, ale práve toto môže byť míľnik, ktorý pomôže v ľudov Sportom.

22 TÝŽDEŇ SLALOM

MAJSTROVSTVÁ SKEĽA V SLALOME A ŠPRINTE NA DIVOKEJ VODE ČUNOVO 22. – 26. 2. 2021

Mladí sa začínajú ukazovať

Nespĺnili sme očakávania

Každé Sašovo rozhodnutie bude správne

MEDIA OUTLETS ONLINE

7Sport

https://7sport.sk/ostatne/ms-vo-vodnom-slalome/

denník Pravda

https://sport.pravda.sk/ostatne-sporty/clanok/601687-benus-nepostupil-hochschornerovci-ano-legendy-caka-vo-finale-rozlucka/

Sportky. zoznam

https://sportky.zoznam.sk/c/276043/pochvala-najvyssieho-rangu-sampionat-v-cunove-predcil-vsetky-ocakavania

https://sportky.zoznam.sk/c/276015/medaily-ale-aj-zimomriavky-z-fantastickych-divakov-giertl-o-ms-v-cunove-a-nasich-mladych-nadejach

MEDIA OUTLETS ONLINE

INTERNATIONAL LIVE COVERAGE

International LIVE coverage in cooperation with Slovak national TV - RTVS aired on Saturday and Sunday - semifinals and finals of canoe slalom and extreme slalom final phases on Sunday from 4-6 pm.

RTVS: 165.000 consumers
(above weekend average)

SOCIAL MEDIA

@canoeslalombratislava
@slovenska.kanoistika

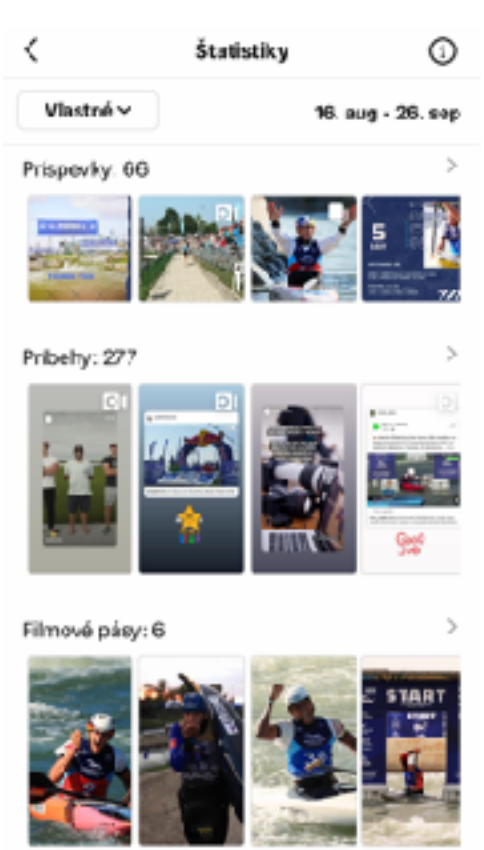

2021 ICF WORLD CHAMPIONSHIPS
CANOE SLALOM & WILDWATER CANOEING
BRATISLAVA - SLOVAKIA

SLOVAK CANOEING

MEDIA TEAM

- 6 people media team during the World Championships

2021 ICF WORLD CHAMPIONSHIPS
CANOE SLALOM & WILDWATER CANOEING
BRATISLAVA - SLOVAKIA

SLOVAK CANOEING

PARTNERS

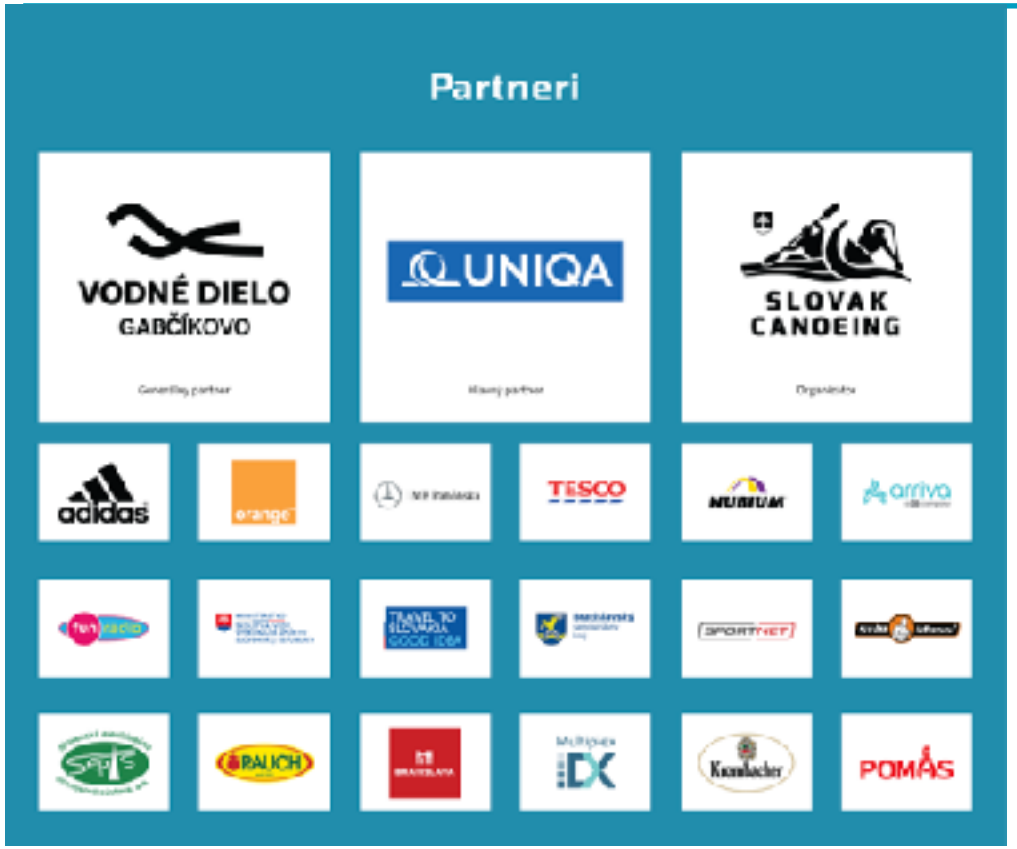

ICF partners:

- Vajda
- Nello
- Braca-sport
- Plastex
- Jantex

USEFUL LINKS

International Canoe Federation
https://www.canoeicf.com

Slovak website for the World Championships
www.canoebratslava.sk

LIVE results and stream
https://www.canoebratislava.sk/live/

media section:
https://www.canoebratislava.sk/media/

Photo and video gallery:
https://www.canoebratislava.sk/galeria/

CONTACT

Andrea Zererova
Press Officer

Email: zererova@canoe.sk
Phone: +421 903 235 201
Web: canoebratislava.sk

2021 ICF CANOE SLALOM & WILDWATER CANOEING WORLD CHAMPIONSHIPS
22 - 26 September 2021 / BRATISLAVA, Slovakia

THANK YOU!

SLOVAK CANOEING
Red Bull
UNIQA
MINISTERSTVO
UNIQA
SLOVAK CANOEING